

VEREIN ZUR ERFORSCHUNG JÜDISCHER GESCHICHTE UND PFLEGE JÜDISCHER DENKMÄLER im tauberfränkischen Raum

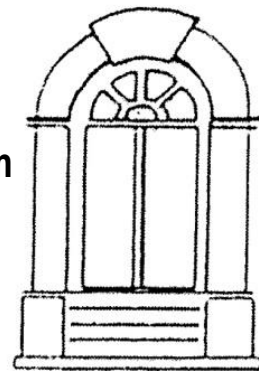

Sitz des Vereins: Breite Straße 7, 97956 Werbach-Wenkheim

Beitrittserklärung

Ich (wir) erkläre(n) hiermit meinen (unseren) Beitritt zum Verein.

Name: _____

Vorname: _____ geb.: ____ . ____ . ____

Straße: _____ Hausnr.: _____

Postleitzahl: _____ Wohnort: _____

eMail-Adresse (freiwillige Angabe): _____

Jahresbeitrag: mindestens: 13,-EUR/a

bzw. abweichender freiwilliger Betrag: _____ EUR/a

Ort: _____ den: _____

Unterschrift: _____

Vorstand: Katharina Bähne, Georgenstraße 33, 80799 München, katharina-baehne@gmx.de

Rechner: Markus Sellen, Frankenstraße 12, 97956 Wenkheim, selmawenk@gmx.de

Bankverbindung: IBAN DE86 6739 0000 0075 0895 03 Volksbank Main-Tauber eG (BIC GENODE61WTH)
IBAN DE27 6735 2565 0002 0365 15 Sparkasse Tauberbischofsheim (BIC SOLADES1TBB)

VEREIN ZUR ERFORSCHUNG JÜDISCHER GESCHICHTE UND PFLEGE JÜDISCHER DENKMÄLER im tauberfränkischen Raum

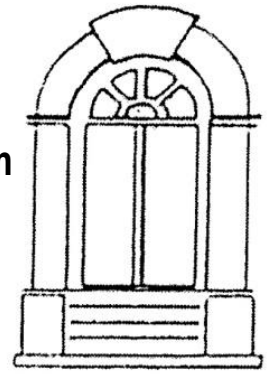

Sitz des Vereins: Breite Straße 7, 97956 Werbach-Wenkheim

SEPA-Lastschriftmandat

Gläubiger-Identifikationsnummr: DE72ZZZ00001276842

Mandatsreferenz:

(wird nachträglich vom Verein auf Basis der Anmeldedaten
vergeben und nach Erhalt des SEPA-Lastschriftmandats mitgeteilt)

Ich ermächtige den Verein, Zahlungen von meinem Konto mittels Lastschrift einzuziehen. Zugleich weise ich mein Kreditinstitut an, die vom Verein auf mein Konto gezogenen Lastschriften einzulösen.

Hinweis: Belastungsdatum, die Erstattung des belasteten Betrages verlangen. Es gelten dabei die mit meinem Kreditinstitut vereinbarten Bedingungen.

Vorname und Name (Kontoinhaber): _____

Straße und Hausnummer: _____

Postleitzahl und Ort: _____

Kreditinstitut Name ... _____

... und BIC) _ _ _ _ _ | _ _ _ _

Konto IBAN D E _ _ | _ _ _ _ | _ _ _ _ | _ _ _ _ | _ _ _ _ | _ _

Ort: _____ den: _____

Unterschrift: _____

Vorstand: Katharina Bähne, Georgenstraße 33, 80799 München, katharina-baehne@gmx.de

Rechner: Markus Sellen, Frankenstraße 12, 97956 Wenkheim, selmawenk@gmx.de

Bankverbindung: IBAN DE86 6739 0000 0075 0895 03 Volksbank Main-Tauber eG (BIC GENODE61WTH)
IBAN DE27 6735 2565 0002 0365 15 Sparkasse Tauberbischofsheim (BIC SOLADES1TBB)